# STG 111 V7 GAS

*Horno para gastronomía*

## Ref. 710564

- ***Cambio apertura puerta:* opcional**
- **Módulo Wifi: opcional**

## EQUIPAMIENTO

- *Sistema de control digital*
- *Alarma fin de ciclo*
- *Sensor puerta*
- *Lampara interior LED*
- *Conexión agua 3/4*
- *Vidrio abatible para limpieza*
- *Inversor de giro*
- *Puerto USB*
- *Multinivel*
- *Sistema quemador Premix*

## FUNCIONES

- *Clima control-humedad regulable*
- *Velocidad regulable porcentual*
- *Steam control-tiro programable*
- *99 programas con 6 fases de cocción*
- *Conector sonda extraible/vacío/multipunto*
- *Modos de cocción calor seco/vapor/mixto*
- *Regeneración/Mantenimiento*
- *Recetario con fotografías personalizable*
- *Multicook/All on time*
- *Enfriamiento/Precalentamiento*

## CARACTERÍSTICAS TÉCNICAS

| | |
|---|---|
| **Potencia eléctrica** | 650W |
| **Potencia gas** | 20kW-17200kcal/h |
| **Temperatura maxima** | 270°C |
| **Peso** | 140Kg |
| **Voltaje** | 230V-50/60Hz |
| **Tipo conexión** | Schuko monofásico |
| **Dimensiones internas** | (An)620x(F)405x(Al)810mm |
| **Dimensiones externas** | (An)790x(F)900x(Al)1090mm |
| **Lavado automático** | de serie |
| **Sonda pincho** | de serie |

## CAPACIDAD

**11 bandejas GN1/1**

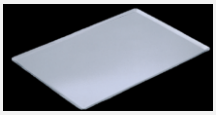

**Posición bandeja transversal**

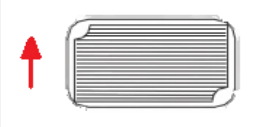

**Distancia entre bandejas**

67 mm

# STG 111 V7 GAS

*Accesorios específicos*

## Soportes

**STG 300**

*Ref. 710574*

(An)715x(F)600x(Al)300mm

Nº guias - 0

**STG 650**

*Ref. 710575*

(An)715x(F)600x(Al)650mm

Nº guias - 6

**STG 850**

*Ref. 710576*

(An)715x(F)600x(Al)850mm

Nº guias - 8

## Kit primera instalación

*Ref. 710434*

**Elementos incluidos en el kit**

Tubos, racorería, adaptadores y accesorios.

1L de detergente FM, 1L de abrillantador FM

## Condensador de vapores STG

*Ref. 710584*

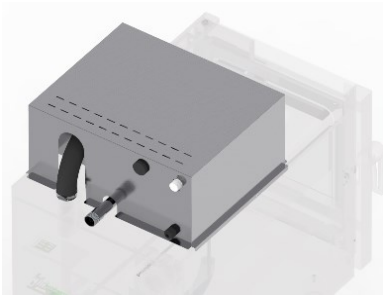

(An)417x(F)207x(Al)300mm

## Kit Superposición

*Ref. 710586*

(An)715x(F)600x(Al)300mm

## Ruedas

*Ref. 710286*

Suplemento ruedas para soportes

# STG 111 V7 GAS

## DECLARACIÓN UE DE CONFORMIDAD
## *EU DECLARATION OF CONFORMITY*

Directiva(s) del Consejo con la(s) que se declara conformidad:
*Council Directive(s) to which conformity is declared:*

**DC 2014/35/EU + DC 2014/30/EU + DC 2011/65/EU + Reglamento (EU) 2016/426**

Aplicación de las Normas:
*Application of the Standards:*

**UNE-EN 60335-1:2012+AC:2014+A11:2014+A13:2017+A14:2014+A2:2020+A1:2020; UNE-EN 60335-2-42:2004+Corr:2007+A1:2008+A11:2012; UNE-EN 55014-1:2017+A11:2021; UNE-EN 55014-2:2015; UNE-EN 61000-3-2:2014; UNE-EN 61000-3-3:2013+A1:2020; UNE-EN 203-1: 2014; UNE-EN 203-2-2:2007; UNE-EN 60335-2-102:2016**

| | |
|---|---|
| Fabricante / *Manufacturer´s name:* | **FM CALEFACCIÓN S.L.**<br>**CIF: B-14343594** |
| Dirección / *Manufacturer´s address:* | **CTRA. de Rute km.2.700, C.P.:14900, Lucena Cordoba, España** |
| Tipo de aparato / *Type of machine:* | **HORNO / OVEN** |
| Marca / *Trade.:* | **FM CALEFACCIÓN** |
| Modelo / *Model no.:* | **STG 111 V7 GAS** **N/S: 21XXXXXXXXXX** *PIN:370DM5880* |

**Nosotros, los abajo firmantes, declaramos bajo nuestra exclusiva responsabilidad que el equipo especificado cumple con la(s) Directiva(s) y Norma(s) mencionadas**

***We, the undersigned, hereby declare under our sole responsibility that the specified equipment is in conformity with the above Directive(s) and Standard(s)***

Lugar / *Place:* **Lucena**

Firma / *Signature:* **B-14343594**

Fecha / *Date:* **01/01/2021**

# STG 111 V7 GAS

| CARACTERÍSTICAS TÉCNICAS | | | |
|---|---|---|---|
| *Peso neto (solo horno)* | 145 kg | | |
| *Peso bruto (horno+embalaje)* | 160 kg | | |
| *Tensión de alimentación* | 230Vac - Monofásica | | |
| *Frecuencia* | 50/60Hz | | |
| *Cable de alimentación* | Manguera 1F+N+T 2,5mm$^2$ (schuko) | | |
| *Nivel de presión sonoro* | Inferior a 70dB | | |
| *Potencia eléctrica* | 650W | | |
| | **G20** | **G25** | **G31** |
| *Consumo estimado (m3/h)* | 2,12 | 2,36 | 1,55 |
| *Presión entrada (mbar)* | 20 | 25 | 37 |
| *Consumo Calorífico (kW(Hi))* | 20 | 19,2 | 20 |

**Cotas en mm*

**Incluido adaptador Ø100mm salida gases combustión*

| CONEXIONADO | |
|---|---|
| *1* | Manguera alimentación |
| *2* | Conexión toma de agua 3/4" |
| *3* | Desagüe Ø40mm |
| *4* | Conexión gas (3/4") |
| *5* | Salida gases camara cocción Ø50mm |
| *6* | Separación de seguridad≥120mm |
| *7* | Salida gases camara combustión Ø50mm |
| *8* | Interruptor encendido/apagado |
| *9* | Conexión sonda pincho |
| *10* | Conexión USB/HACCP |
| *11* | Conexión condensador de vapores |
| *12* | Rearme termostato seguridad |
| *13* | Placa de características |

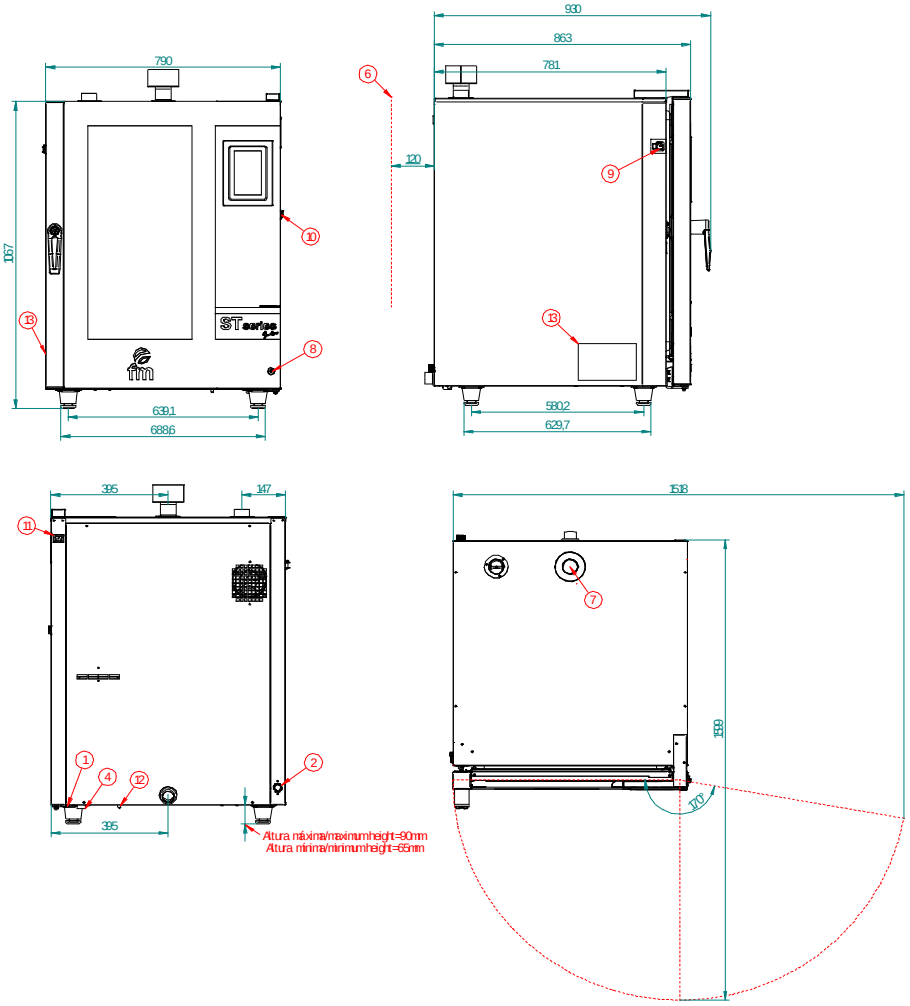

| ***Consumos estimados (m3/h)*** | | |
|---|---|---|
| G20 | G25 | G31 |
| 2,12 | 2,46 | 1,55 |
| ***Presión entrada (mbar)*** | | |
| G20 | G25 | G31 |
| 20 | 25 | 37 |